

# Canisius Campus, Pflegeschule

## Kurzbeschreibung

Im Norden Dortmunds wird eine Pflegeschule errichtet, die von mehreren regionalen Krankenhäusern betrieben wird. Das Niveau der Ausbildung soll den speziellen Anforderungen der beteiligten Krankenhäuser gerecht werden.

## Besonderheiten

Die Klassenräume verfügen über dezentrale Lüftungsgeräte, die in das KNX-Bussystem eingebunden werden. Im Bereich der Skills-Labs werden audiovisuelle Mediensysteme zur Unterstützung der Ausbildung vorgesehen.

Projektbezeichnung:	Neubau Pflegeschule
Art der Maßnahme:	Neubau
Auftraggeber:	Canisius Campus
Ort der Ausführung:	Dortmund, NRW

	SAN	HZ	RLT	SSA	FMT	FT	NA	GA
	1	2	3	4	5	6	7	8
Anlagengruppen nach HOAI:	✓	✓	✓	✓	✓	✓		✓

	GE	VP	EP	GN	AP	VV	MV	OÜ	OB
	1	2	3	4	5	6	7	8	9
Honorarzone: II									
Leistungsphasen nach HOAI:	✓	✓	✓	✓	✓	✓	✓	✓	

Kosten KG 300 oder gesamt	6,0 Mio. Euro brutto
Kosten KG 400	1,7 Mio. Euro brutto
Planungszeit:	03.2018 – 03.2019
Bauzeit:	04.2019 – 11.2020
Fläche:	ca. 3.000 m <sup>2</sup>

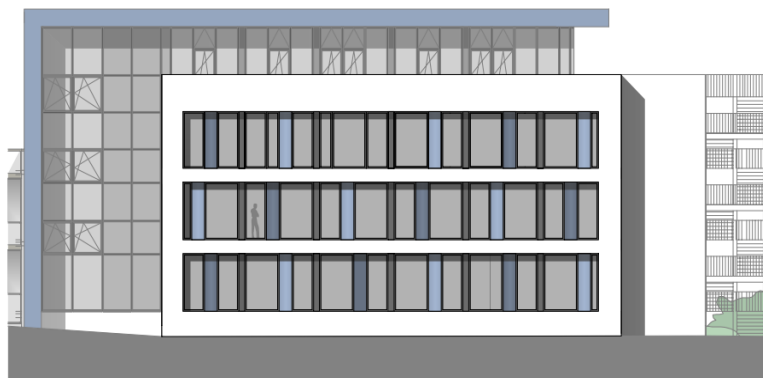

Quelle: Köhler Architekten Dortmund