

AVE Paderborn, Kreisbauhof

Kurzbeschreibung

Auf dem Gelände des Eigenbetriebs des Kreises Paderborn, soll an der „Alten Schanze“ ein zentraler Kreisbauhof entstehen, der mehrere Altstandorte zusammenfassen wird.

Besonderheiten

Der Standort soll u.a. mit einer Holzhackschnitzelfeuerung und einer Zisterne ausgerüstet werden. Die Wärmeversorgung der Bestandsgebäude wird eingebunden, hierzu wurde bereits ein technisches Energiekonzept erstellt.

Projektbezeichnung:	AVE, Neubau Kreisbauhof
Art der Maßnahme:	Neubau
Auftraggeber:	AVE Eigenbetrieb Kreis Paderborn
Ort der Ausführung:	Paderborn, NRW

	SAN	HZ	RLT	SSA	FMT	FT	NA	GA
	1	2	3	4	5	6	7	8
Anlagengruppen nach HOAI:	✓	✓	✓					✓

	GE	VP	EP	GN	AP	VV	MV	OÜ	OB
	1	2	3	4	5	6	7	8	9
Leistungsphasen nach HOAI:	✓	✓	✓	✓	✓	✓	✓	✓	✓

Kosten KG 400	ca. 1,5 Mio. Euro brutto
Planungszeit:	07/2020 – 08/2021
Bauzeit:	08/2021 - 2023
Fläche:	ca. 2 ha

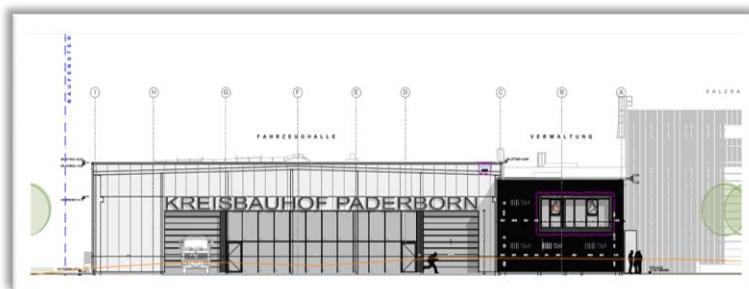

Quelle: Planquadrat Gaiser und Partner MBB